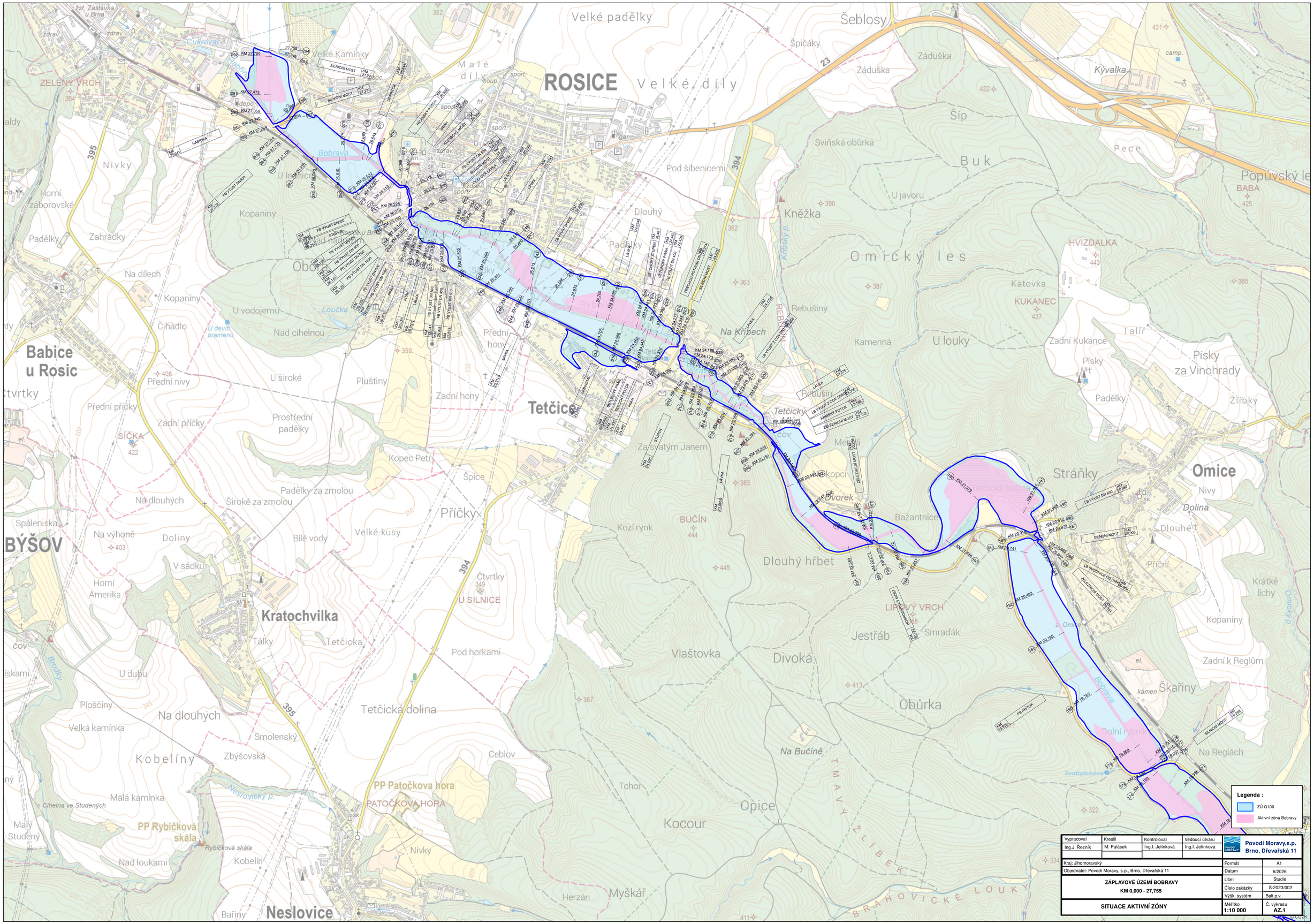

Vypracoval	Kreslil	Kontroloval	Vedoucí útvaru	Povodí Moravy, s.p. Brno, Dřevařská 11
Ing.J. Řeznik	M. Palásek	Ing.I. Jelínková	Ing.I. Jelínková	

Kraj: Jihomoravský	Formát	A1
Objednatel: Povodí Moravy, s.p., Brno, Dřevařská 11	Datum	6/2026
ZÁPLAVOVÉ ÚZEMÍ BOBRAVY **KM 0,000 - 27,755**	Účel	Studie
	Číslo zakázky	S-2023/002
	Výšk. systém	Balt p.v.
SITUACE AKTIVNÍ ZÓNY	Měřítko **1:10 000**	Č. výkresu **AZ.1**