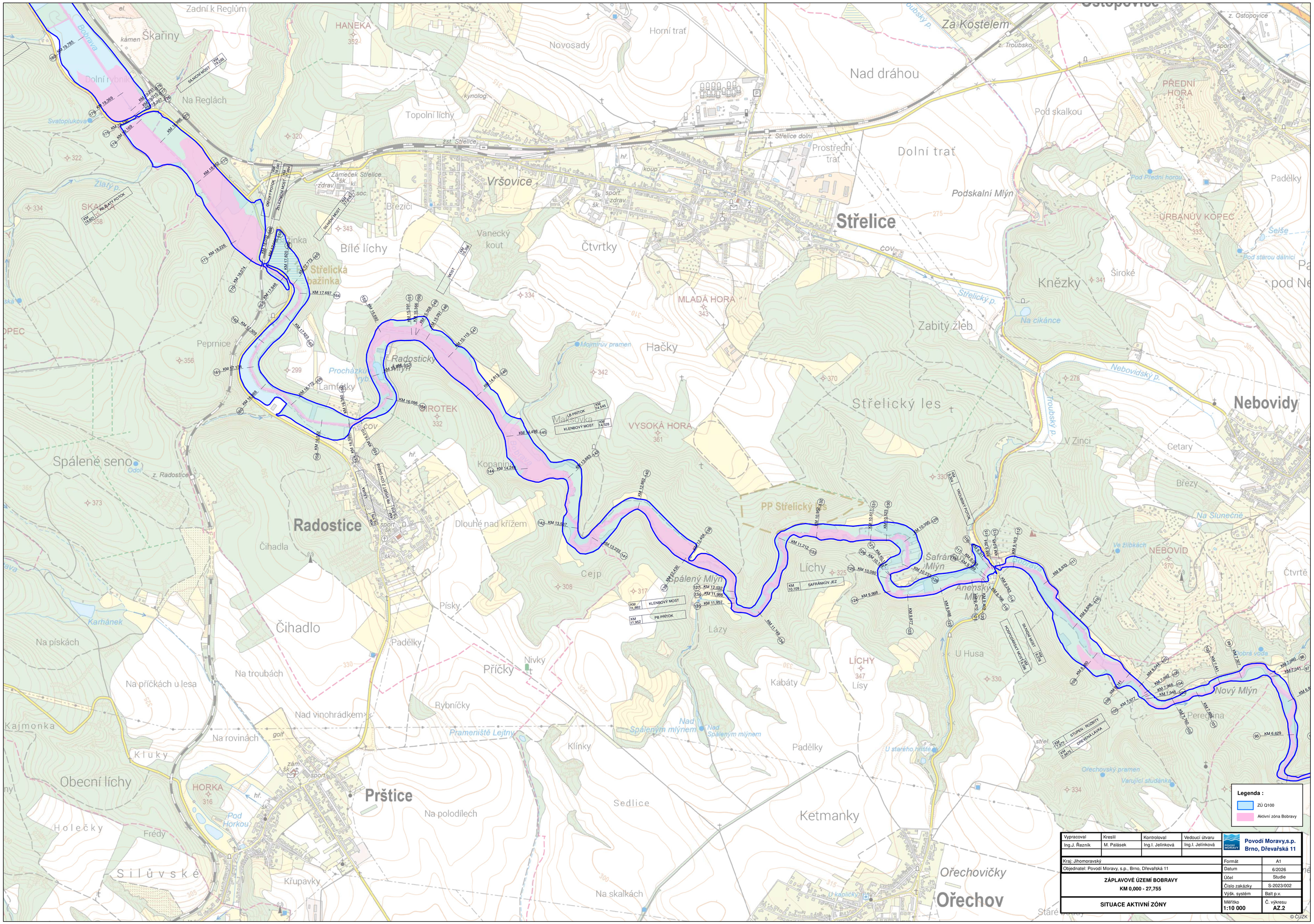

Vypracoval	Kreslil	Kontroloval	Vedoucí útvaru	Povodí Moravy,s.p. Brno, Dřevařská 11
Ing.J. Řezník	M. Palásek	Ing.I. Jelínková	Ing.I. Jelínková	

Kraj: Jihomoravský	Formát: A1
Objednatel: Povodí Moravy, s.p., Brno, Dřevařská 11	Datum: 6/2026
ZÁPLAVOVÉ ÚZEMÍ BOBRAVY **KM 0,000 - 27,755**	Účel: Studie
	Číslo zakázky: S-2023/002
	Výšk. systém: Balt p.v.
SITUACE AKTIVNÍ ZÓNY	Měřítko: **1:10 000**
	Č. výkresu: **AZ.2**

© ČÚZK